



GILDANDI DEILISKIPULAG, ÖDLADIST GILDI 30.10.2012, M.S.BR.



BREYTT DEILISKIPULAG

BORGARBRAUT - VESTURSÍÐA

DEILISKIPULAGSBREYTING - MANIR OG GRÓÐUR VIÐ BORGARBRAUT

BREYTING Á DEILISKIPULAGI FELST Í EFTIRFARANDI:

- Jarðvegsmanir beggja vegna Borgarbrautar eru framlengdar til norðurs að skipulagsmörkum og jarðvegsmönin austan Borgarbrautar er að auki breikkuð lítillega.
- Gróður meðfram Borgarbraut frá skipulagsmörkum í norðri og að Merkigili í suðri er uppfærður til samræmis við Gróðurskipulag í bæjarlandi Móahverfis og nágrenni sem var unnið síðla árs 2024. Breytingin á gróðri felst í því að trjáröð er sett meðfram vestanverðri Borgarbraut og trjáþyrpingum er fjölgað austan götunnar.

Fyrir utan breytingar þessar gildir áfram greinargerð deiliskipulags sem öðlaðist gildi 30.10.2012, m.s.br.

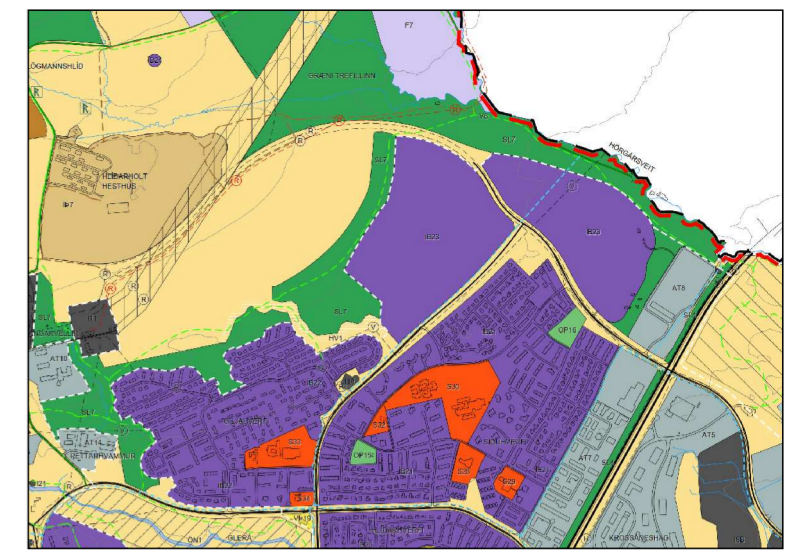

HLUTI ADALSKIPULAGS AKUREYRAR 2018-2030

SKÝRINGAR

	MÖRK SKIPULAGSSVÆÐIS	
	LÓÐARMÖRK	
	NÚVERANDI BYGGINGAR	
	BYGGINGARREITIR	
	GÖTUR	
	GANGBRAUT	
	GÖNGU- OG HJÓLREIÐASTÍGAR / STETTAR	
	HLJÓDVÖRN, JARVEGS- OG GRÓÐURMÖN	
	HLJÓDVÖRN, VEGGUR	
	STOFNLÖGN HITAVEITU	
	STOFNLÖGN VATNSVEITU	
	STOFNLÖGN FRÁVEITU	
	HÁSPENNUSTRENGUR	
	LJÓSLÉIBARI	
	KVÓÐ UM BÍLASTÆÐI / FJÖLDI STÆÐA (P)	
	TRJÁGRÓÐUR	
	LÓÐARSTÆÐ	
	NÝTINGARHLUTFALL	
	50 KM HÁMARKSHRADI	
	HÚSGERÐ	
	F=FJÖLBÝLI	HÆDAFJÖLDI
	R=RÁÐHÚS	
	BG=BILGEYMSLA	
	FJÖLDI ÍBÚÐA	PAKHALLI
	FJÖLDI EININGA	

DEILISKIPULAGSBREYTING ÞESSI SEM FENGIÐ HEFUR MÁLSMEÐFERÐ SKV. 2. MGR. 43. GR. OG 3. MGR. 44. GR. SKIPULAGSLAGA NR. 123/2010 VAR SAMÞYKKT Í BÆJARSTJÓRN AKUREYRAR _____

_____ BÆJARSTJÓRI AKUREYRAR

SAMÞYKKT DEILISKIPULAGSBREYTINGAR VAR AUGLÝST Í B-DEILD STJÓRNARTÍÐINDA ÞANN _____

AKUREYRARBÆR - BORGARBRAUT-VESTURSÍÐA
DEILISKIPULAGSBREYTING
MANIR OG GRÓÐUR VIÐ BORGARBRAUT

TEIKN NR:	001	HANNAD:	ÓÍ / II
KVARDI-A2:	1:2000	TEIKNAD:	II
DAGS:	10.12.2024	VERKNR:	23230

