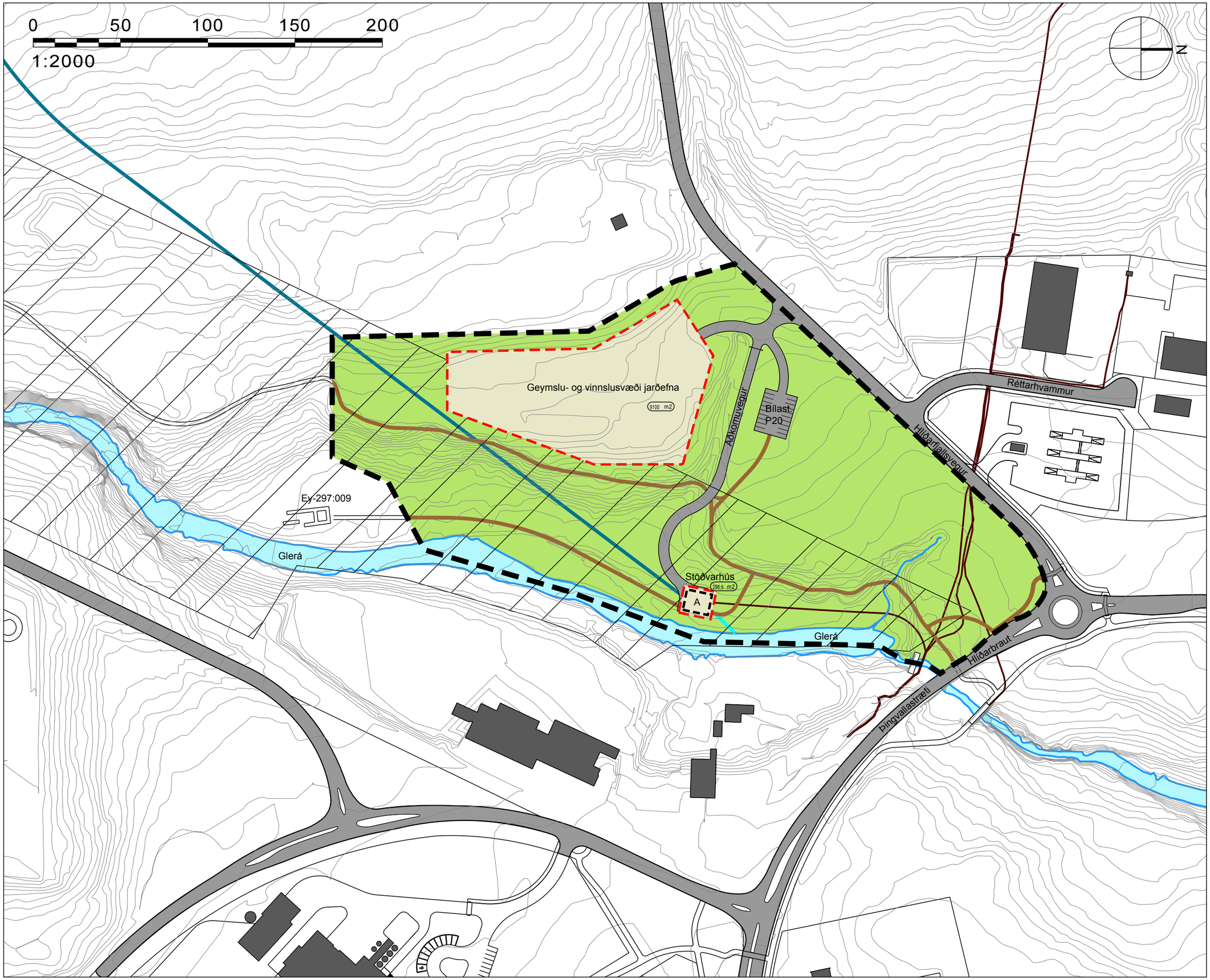


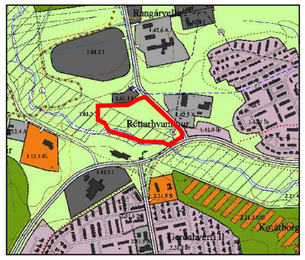

AÐALSKIPULAG AKUREYRAR 2005-2018
SVEITARFÉLAGSUPPDRÁTTUR

## SKÝRINGAR

- MÖRK SKIPULAGSSVÆÐIS
- LÓÐARMÖRK
- BYGGINGARREITUR
- A = STÖÐVARHÚS
- ÁR / LÆKIR
- VEGIR
- UPPBYGGÐIR STÍGAR
- HLIÐ
- AÐRENNSLISPÍPA
- FRÁRENNSLISSKURÐUR
- JARÐSTRENGIR
- 296,5 m2 LÓÐARSTÆRÐ
- SVÆÐI Á NÁTTÚRUMINJASKRÁ
- Ey-290:000 MINJAR

SJÁ JAFNFRAMT MEÐFYLGJANDI GREINARGERÐ OG UMHVERFISSKÝRSLU, DAGSETT 12.02.2014.

TILLAGA AÐ DEILISKIPULAGI ÞESSU VAR AUGLÝST
FRÁ _____ TIL _____

DEILISKIPULAG ÞETTA VAR SAMÞYKKT AF SKIPULAGSNEFND AKUREYRAR ÞANN _____

DEILISKIPULAG ÞETTA SEM AUGLÝST HEFUR VERIÐ SKV. 41 GR. SKIPULAGS- OG BYGGINGARLAGA NR 123/2010 VAR SAMÞYKKT Í BÆJARSTJÓRN AKUREYRAR ÞANN

_____

BÆJARSTJÓRI AKUREYRAR

DEILISKIPULAG ÞETTA ÖÐLAÐIST GILDI MEÐ AUGLÝSINGU Í B-DEILD STJÓRNARTÍÐINDA ÞANN _____

UNNIÐ FYIRIR:
SKIPULAGSDEILD AKUREYRARBÆJAR

# AKUREYRARBÆR - DEILISKIPULAG

## GLERÁRVIRKJUN II - TILLAGA

## DEILISKIPULAGSUPPDRÁTTUR - STÖÐVARHÚS

| | | | |
|---|---|---|---|
| KVARÐI-A3: | 1:2000 | TEIKN NR: | 003 |
| DAGS: | 12.02.2014 | HANNAÐ: | ÓI / Il |
| FLOKKUR: | 6000 | TEIKNAÐ: | ÓI / Il |
| SKRÁ: | Glerard-virkjun-dsk.dwg | VERKNR: | 13070 |

LANDSLAG ehf
LANDSLAGSARKITEKTAR FÍLA
SKÓLAVÖRÐUSTÍG 11 - 101 REYKJAVÍK - SÍMI: 535 5300
KAUPANGI V/MÝRARVEG - 600 AKUREYRI - SÍMI: 460 4440
WWW.LANDSLAG.IS LANDSLAG@LANDSLAG.IS

S:\X2-VERK\13070-AKUREYRI-VIRKJUN-GLERARDAL-DSK\TEIKN\LANDSLAG\DWG\GLERARDALUR-VIRKJUN-DSK-081013.DWG